

N°36

Octobre - Novembre
Décembre 2023

JOURNAL D'INFORMATIONS MUNICIPALES
DE SAINS-EN-GOHELLE

SPECIAL RENTRÉE

La Gohelllette

Reinventer l'avenir ...

Octobre Rose





Chères Sainsoises, Chers Sainsois,

Comme ce qui est inscrit sur notre logo "réinventer l'avenir", j'ai proposé à notre service communication de revoir la structuration de notre Gohellette.

Beaucoup plus de photos, moins de texte, une page sur l'histoire et le patrimoine de notre belle Commune, la parole aux élus ainsi qu'un agenda des mois à venir sont le fil conducteur choisi.

J'espère que cette nouvelle formule recueillera votre adhésion et ce, dans le service de continuer à vous informer au mieux.

Vous pouvez compter sur nous.



*Alain Dubreucq,
Maire de Sains-en-Gohelle
Conseiller Communautaire de l'Agglomération
de Lens-Liévin en charge de la mobilité*

Partage - **A**mbition - **C**ohésion - **T**ransparence - **E**nvironnement - **S**olidarité

CAROLINE CORBISEZ

NOUVELLE DIRECTRICE GÉNÉRALE

DES SERVICES

Au printemps dernier, Caroline CORBISEZ a pris la direction générale des services à la Mairie.

Précédemment Directrice de l'Education à la Ville d'Arras, notre nouvelle Directrice impulsera une dynamique collective au service de toutes les sainsoises et tous les sainsois.



UNE AIRE DE JEUX

EN DÉVELOPPEMENT

AU PARC BACON

La première partie de l'aire de jeux au Parc Bacon vient d'être installée. Composée d'une double balançoire et d'un tourniquet, elle est accessible aux enfants âgés à 3 et 12 ans.

L'aire de jeux sera complétée par d'autres modules ces prochaines semaines et d'une « araignée grimpante » l'an prochain. Nous souhaitons à notre jeunesse d'en faire bon usage et de respecter les lieux.





RECENSEMENT
 de la population **2024**

LA VILLE
DE SAINS-EN-GOHELLE

RECRUTE DES
AGENTS RECENSEURS

Recensement
entre Janvier et Février 2024

Renseignements à la Mairie
03 21 44 94 00



DES CHIFFRES AUJOURD'HUI
POUR CONSTRUIRE DEMAIN

CÉRÉMONIES

**DE NOCES DE DIAMANT
ET DE NOCES D'OR**



Entourés de la famille, Anne-Marie et Roland JANOUIN ont renouvelé leurs vœux après 60 ans d'union.



Avec leurs proches, Geneviève et Christian ont renouvelé leurs vœux après 50 ans d'union.

Toutes les actualités
sont disponibles sur
la page officielle Facebook
de la Commune
@VilleDeSainsEnGohelle



**Bulletin Municipal
de Sains-en-Gohelle**

Directeur de Publication : Alain DUBREUCQ

Réalisation / Conception : Rodolphe GRADISNIK,
Service Communication

Impression : Imprimerie Hechter - Vendin-lez-Béthune

Tirage : 3.000 exemplaires

Distribution : Votre magazine est distribué dans toutes les boîtes aux lettres sainsoises par les élus du groupe majoritaire. Si vous ne la recevez pas, vous pouvez le signaler en Mairie au 03 21 44 94 00. Sur le site Internet www.sains-en-gohelle.fr, vous pouvez lire le contenu de chaque numéro dès sa parution.

SOMMAIRE

Bien vivre à Sains	P.2
Vie Locale	P.4
Sports	P.6
Histoire et Patrimoine	P.9
Culture	P.10
Enfance-Jeunesse	P.12
Associations	P.19
Solidarité	P.20
Travaux, Cadre de Vie Sécurité et Environnement	P.22
Information et Agenda	P.25
Tribune Politique	P.26
Etat-Civil	P.27



ARRÊT SUR IMAGES



Une journée d'animations gratuites offertes à la population et mises en place par le tissu associatif local.



NOS QUARTIERS D'ÉTÉ DES ANIMATIONS GRATUITES POUR TOUS



FÊTE DE LA MUSIQUE À PROXIMITÉ DE NOS HABITANTS



Merci aux artistes pour leurs formidables prestations ; Daisy AZZIA, Chantal LEFEBVRE, La Compagnie Noutique et le groupe Barnum.



Des stands d'alimentation, de vêtements, de produits artisanaux, des créations artistiques ... Il y en avait pour tous les goûts.



MARCHÉS NOCTURNES
UN SUCCÈS ESTIVAL



PASSAGE DU JURY
CONCOURS DES JARDINS FLEURIS



Les résultats ont été communiqués le vendredi 29 septembre 2023.



DÈS NOVEMBRE
NOUVEAU GUICHET
POUR FAIRE
VOS PAPIERS D'IDENTITÉ
MAIRIE DE
BULLY-LES-MINES



STAGE D'ÉTÉ AU RC SAINS UN VÉRITABLE SUCCÈS



Des activités multisports pour une trentaine de jeunes sportifs au stage "Foot & Fun" du RC SAINS



GOHELL' ESCALADE



Lundi de 19h00 à 21h00
Jeudi de 18h30 à 21h00

HALLE DES SPORTS
Contact : 06 30 80 51 25

PASS SPORT

#1jeune1solution

Moins de 18 ans ? Envie de faire du sport à la rentrée ?
Bénéficiez d'une réduction de 50 € pour votre inscription dans un club grâce au Pass'Sport.

Le Pass'Sport est réservé aux familles qui perçoivent l'allocation de rentrée scolaire, l'allocation d'éducation de l'enfant handicapé ou l'allocation aux adultes handicapés.

www.sports.gouv.fr/pass-sport

THAIBOXING TEAM SAINSOIS



DÈS 6 ANS le vendredi de 18h30 à 19h30
ADOS ET ADULTES le mardi de 18h30 à 20h30 et le vendredi de 19h45 à 21h15

DOJO - COMPLEXE SPORTIF
Contact : 06 43 37 03 25 - 06 11 19 05 65

ECOLE MUNICIPALE DES SPORTS de 5 à 12 ans



HALLE DES SPORTS

Places limitées
Contact : 06 22 59 69 50

JUDO JU JITSU



4 ET 5 ANS : Lundi de 17h30 à 18h30
6 À 9 ANS : Mercredi de 17h45 à 18h45
10 ANS ET + : Lundi de 18h45 à 20h00 et Mercredi de 19h00 à 20h30

DOJO - COMPLEXE SPORTIF
Contact : judosains62@gmail.com

FOOTBALL RACING CLUB DE SAINS



A partir de 5 ans

COMPLEXE SPORTIF
Contact : Facebook - RC SAINS

LES VOLANTS DE LA GOHELLE



Lundi et Jeudi de 19h30 à 21h15

HALLE DES SPORTS
Contact : 07 83 24 05 87 - 06 68 02 32 58





**AVEC PASS SPORTS,
MAINTENANT
J'ASSURE GRAVE !**

PASS' SPORTS
c'est 30€ de réduction
sur une inscription dans un club.

**20
TERRE
DE JEUX
24**

**PASS
SPORTS**
Communauté d'Agglomération
Lens-Liévin

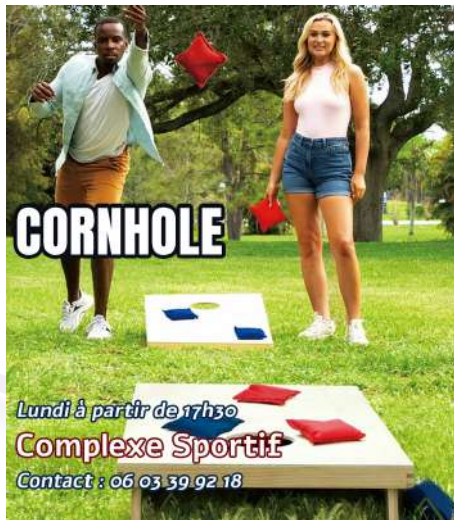
> Inscription jusqu'au 31 Décembre
pass-sports.agglo-lenslievin.fr



CORNHOLE

Lundi à partir de 17h30
Complexe Sportif
Contact : 06 03 39 92 18



PÉTANQUE

Loisirs et + de 55 ans
Lundi à partir de 14h15
Complexe Sportif
Contact : 06 03 39 92 18



**LADY-BOXING
TEAM**

Mardi de 18h30 à 19h30
Samedi de 11h00 à 12h15
Halle des Sports
et Dojo
Contact : 06 27 68 29 11

**CROSS TRAINING : UN ÉTÉ SPORTIF
DES SÉANCES TOUS LES DIMANCHES
ENCADRÉES PAR UN PROFESSIONNEL**



Chaque dimanche cet été, une séance été proposée gratuitement.

**LA CORNHOLE
SE DÉVELOPPE**



La cornhole est un jeu dans lequel les joueurs lancent tour à tour des sacs remplis de grains.

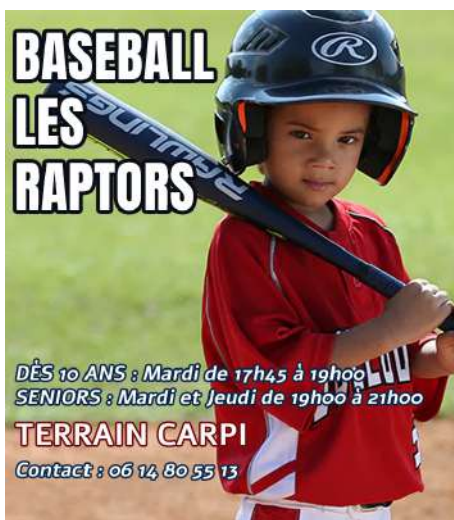

**BASEBALL
LES
RAPTORS**

DÈS 10 ANS : Mardi de 17h45 à 19h00
SENIORS : Mardi et Jeudi de 19h00 à 21h00
TERRAIN CARPI
Contact : 06 14 80 55 13



**TENNIS
DE TABLE**

Mercredi de 18h00 à 20h00
Jeudi et Vendredi de 18h00 à 21h00
HALLE DES SPORTS
Contact : 06 75 23 94 96



**GYMNASTIQUE
ÉVEIL SPORTIF
ET PHYSIQUE**

Mardi de 17h30 à 21h00,
Mercredi de 18h00 à 20h00
Jeudi de 17h30 à 19h30
HALLE DES SPORTS
Contact : 06 58 36 47 22 - 06 58 36 83 23



**ATELIERS SENIORS
ET HANDISPORTS
DES ANIMATIONS
POUR GARDER LA FORME**



Renseignements et Inscriptions - Maison des Solidarités : 03 21 44 94 15

SPORTS EN FAMILLE

**Escalade, Tir à l'Arc, Badminton,
Cornhol, Tennis de Table ...**

**CHAQUE SAMEDI DE 10H30 A 12H00
HALLE DES SPORTS - GRATUIT**



**RUN'FOR FUN SAINS-EN-GOHELLE
UNE NOUVELLE ASSOCIATION
POUR LES AMATEURS
DE COURSE À PIED**



Renseignements - Jean HAPPIETTE : 06 46 87 72 40



**UN MOMENT CONVIVAL
AVEC LE SECOURS
POPULAIRE ET LA SECTION
PÉTANQUE**



L'association de danse "Mouv'Generation" a fait sa rentrée le lundi 11 septembre avec plus de 320 adhérents. Elle nous informe qu'il y a encore de la place dans les sections Zumba et Piloxing. Renseignements au 06 95 46 90 37.



LA CITÉ 10

DES MINES DE BÉTHUNE

La Cité 10 est sise aux confins sud-est de la Commune de Sains-en-Gohelle et au nord-est de la Ville d'Aix-Noulette.

Bâtie à la fin du 19ème siècle (1880), elle se compose de maisons accolées 2 à 2, entourées d'un jardin planté de 4 arbres fruitiers. Les premiers corons sont bâtis en 1899.

Les ouvriers des mines sont logés gratuitement dans des maisons alignées en corons.



Ces corons entourent les fosses 10 et 10 bis de la Commune.

En 1903, il y avait 200 maisons d'ouvriers, deux ans plus tard, 600 maisons formaient la Cité 10.

1921 : installation de l'eau courante ;

1923 : électricité à la Fosse 10 ;

1926 : électricité dans la Cité 10.

UNE GRILLE À L'ENTRÉE DE LA CITÉ ÉTAIT FERMÉE LORS DES GRÈVES DES MINEURS



La Fosse 10 est fondée au début du 20ème siècle (1901-1902) par la Compagnie des Mines de Vicoigne, Noeux et Drocourt. Après des sondages effectués en 1850, elle deviendra par la suite la Compagnie de Béthune.

Le forage du premier puits de la Fosse 10 débute le 30 Juillet 1901. Conjointement, le puits 10 bis est creusé. La fosse 10 est mise en production le 6 Juin 1903.

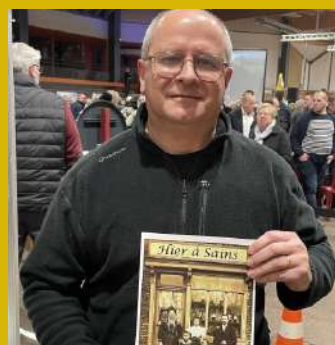

Ces informations sont issues du livre "Hier à Sains" réalisé par les bénévoles de l'Association des "Anciens Elèves et Amis des Ecoles". Il est en vente au prix de 10,00 €.



MAGIE ET RÊVES

ÉTAIENT AU RENDEZ-VOUS

AU CONCERT DE L'HARMONIE



Un concert devant plus de 200 auditeurs.



ÉCOLE MUNICIPALE DE MUSIQUE

C'EST PARTI POUR UNE

NOUVELLE SAISON



A.S.F.L.
Association de Sains-en-Gohelle

SALON DES COLLECTIONNEURS

DIMANCHE
19 NOV
de 9h00 à 18h00
SALLE MARGUERITE

Toutes collections

- Timbres
- Cartes Postales
- Muselets
- Fèves

Entrée Gratuite

- Vieux Papiers
- Monnaies
- Voitures



CHARBON nous plonge dans une atmosphère post-moderne remplie de sons et d'émotions. Guitares crispées et incisives, basse minimaliste et profonde, batterie énergique, font un cocktail sensoriel sombre et détonant aux accents Noise, Hardcore et Rock.



CONCERT
30 NOVEMBRE
SALLE MARGUERITE



LIRE ET FAIRE LIRE

Pour partager avec les enfants le plaisir de la lecture ...

REJOIGNEZ LES BÉNÉVOLES

Contact : Dominique DUBUS
06 18 65 09 10





ART DUSTRIEL

RENCONTRE ENTRE UN PEINTRE ET UN PHOTOGRAPHE



Claude FREMAUX et Pierre MOULIN sont venus exposer leurs oeuvres à la Salle Marguerite.



LE TÉMOIGNAGE DE LILI LEIGNEL

A ÉMU DES CENTAINES DE COLLÉGIENS



Rescapée des camps de concentration, Lili LEIGNEL est venue raconter aux collégiens l'horreur de son parcours pour que ça ne se reproduise plus jamais.



LE PETIT THÉÂTRE DE BOIS-BERNARD
SALLE MARGUERITE - SAMEDI 16 DECEMBRE - 20H30

TARIFS : ADULTES 5 EUROS - ENFANTS 3 EUROS
RESERVATION EN MAIRIE : 03 21 44 94 00



SOIRÉE PLEINE DE PAILLETES
SOUS LE SIGNE DE LA DANSE
ET DU GLAMOUR



Une soirée cabaret de qualité organisée mi-septembre par l'Association Sainsoise "Mise en Scène".



ÉDUCATION

TOUS PRÊTS POUR LA RENTRÉE

Début septembre est une période importante pour toutes les familles : les enfants reprennent le chemin de l'école ! Découvrez les infos clés et les nouveautés de cette rentrée à Sains-en-Gohelle.

Alors que les petits Sainsois commençaient à préparer leur tenue et leur cartable pour le jour de la rentrée, dans les écoles, tout était en place pour entamer cette nouvelle année scolaire.

HORAIRES DES COURS

ÉCOLE LA FONTAINE ET PRIN	LUNDI, MARDI, JEUDI ET VENDREDI	DE 8h30 À 12H00 ET DE 14H00 À 16H30
ÉCOLE CURIE, JAURÈS ET BARBUSSE	LUNDI, MARDI, JEUDI ET VENDREDI	DE 8H30 À 12H00 ET DE 14H00 À 16H30
COLLÈGE JEAN ROSTAND	LUNDI, MARDI, JEUDI MERCREDI VENDREDI	DE 8H00 À 12H00 ET DE 13H30 À 17H30 DE 8H00 À 12H00 DE 8H00 À 12H00 ET DE 13H30 À 16H30

VACANCES SCOLAIRES

TOUSSAINT	DU 21 OCTOBRE	AU 5 NOVEMBRE
NOËL	DU 23 DECEMBRE	AU 7 JANVIER
JOURS FÉRIÉS	TOUSSAINT : MERC. 1 ^{er} NOVEMBRE	ARMISTICE : SAM. 11 NOVEMBRE



ASSOCIATION DES PARENTS D'ÉLÈVES

Vous avez un rôle à jouer pour la réussite de vos enfants et pour faire vivre le dialogue entre les familles et l'école.

CANTINE SCOLAIRE

Les enfants inscrits bénéficient d'un repas équilibré de 5 composants fabriqué par une centrale de restauration.

Les menus sont affichés chaque semaine. Le prix d'un repas pour les familles varie entre 1€ à 3€ 20.

MY PERISCHOOL

LE PORTAIL

FAMILLE



Comme toujours, les parents doivent impérativement réserver / annuler les repas de leurs enfants en passant par le Portail Famille "My Perischool".

Pour les activités périscolaires, cette réservation anticipée permet ainsi d'ajuster au plus près les commandes et réduit considérablement le gaspillage alimentaire.

**CODE
COMMUNE :
4ZYQCYZ**

SERVICE ÉDUCATION

Contact :
Espace Jeunesse Ludovic LEROY
Tél. : 03 21 45 62 40
Courriel : ludivine.grabarski@sains-en-gohelle.fr





>>> ACCUEIL PRÉO

Garderie : Avant l'école de 7 heures à 8 heures 30 et après l'école de 16 heures 30 à 19 heures 00.

>>> 599 ENFANTS INSCRITS

dans 2 écoles maternelles et 3 écoles élémentaires pour 43 enseignants (titulaires, temps partiel, rattachés, décharges ...).

>>> 330 JEUNES INSCRITS

au Collège Jean Rostand répartis en 3 classes de 6ème, 3 classes en 5ème, 3 classes de 4ème et 3 classes de 3ème.

>>> 33 PERSONNES

travaillent à l'animation, au service des repas, ainsi qu'aux affaires scolaires.

3 QUESTIONS

À L'ADJOINT EN CHARGE

DE L'ENSEIGNEMENT SCOLAIRE



JEAN HAPPIETTE

Comment s'est passée la rentrée ?

"La rentrée, de la maternelle au collège, a été sereine. Depuis plusieurs années, la Ville a développé un partenariat de qualité avec les équipes enseignantes et cela se ressent positivement sur le climat scolaire."

On dit souvent que la Municipalité accompagne l'éducation nationale. Qu'en est-il ?

"Cet accompagnement existe, il est concret et au service des enfants. Pour vous donner quelques exemples, la Ville finance les fournitures scolaires des écoles, les sorties pédagogiques ou encore les séjours à la neige et à la mer pour les CM1/CM2.

Mais cela ne s'arrête pas à ça. Il y a aussi un travail étroit entre les équipes enseignantes et les équipes éducatives de la Ville pour construire des projets utiles à tous autour de thèmes comme la santé, le développement durable ...

Enfin, l'accompagnement se fait aussi sur les moyens humains. ATSEM, professeurs de musique, éducateurs sportifs ... sont autant de professionnels que la Ville met à disposition des écoles pour le développement des projets.

D'ailleurs, l'un des projets qui me tient à coeur est la lutte contre le harcèlement scolaire. Et la Ville n'a pas attendu que les médias s'en emparent pour agir ! Depuis plusieurs années, un médiateur fait un travail formidable au sein du collège en lien avec les écoles pour permettre à chacun de vivre sereinement sa scolarité."

Tout est regroupé au Pré'O, pouvez-vous nous donner quelques informations sur ce nouveau bâtiment ?

"Le Pré'O est le site d'accueil dédié aux activités péri et extra-scolaires.

En créant ce lieu, nous permettons aux enfants avant, après l'école et le mercredi de se divertir dans un cadre adapté aux loisirs.

Bienveillance et convivialité sont les maître-mots du Pré'O !"

DES ÉCOLES EMBELLIES

POUR UNE RENTRÉE

AU TOP !

Comme chaque été, les employés municipaux et les entreprises travaillant pour la Commune, ont procédé à des travaux dans les écoles de la Ville.



Avant



Après

>>> 106 006,63 EUROS

dépensés pour la réfection de la toiture de l'Ecole Marie Curie.





QU'EST-CE QU'ON MANGE CE MIDI ?

C'est une question que nous posent fréquemment nos enfants...

Voici quelques repères pour mieux comprendre le fonctionnement du service de restauration municipale.

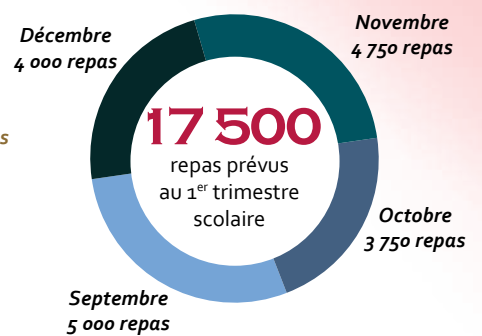
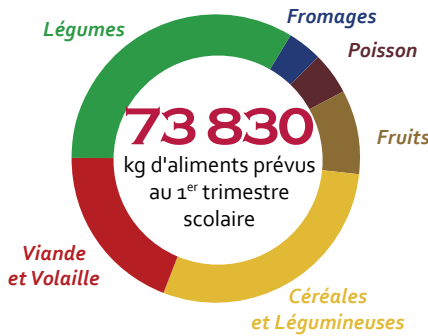

>>> 17 500 REPAS

PRÉVUS AU PREMIER TRIMESTRE SCOLAIRE

ENTRE SEPTEMBRE ET DÉCEMBRE 2023

SOIT UNE MOYENNE DE 250 REPAS PAR JOUR

RETROUVEZ LES MENUS DE LA RESTAURATION SCOLAIRE EN SCANNANT LE QR CODE



Les menus sont tous conformes aux normes GEMRCN.

ESTIMATION AU 1^{ER} TRIMESTRE SCOLAIRE 2023/2024
25 000 KG DE LÉGUMES

ESTIMATION AU 1^{ER} TRIMESTRE SCOLAIRE 2023/2024
14 000 KG DE VIANDE ET DE VOLAILLE

ESTIMATION AU 1^{ER} TRIMESTRE SCOLAIRE 2023/2024
21 600 KG DE CÉRÉALES ET LÉGUMINEUSES

ESTIMATION AU 1^{ER} TRIMESTRE SCOLAIRE 2023/2024
2730 KG DE FROMAGES ET 61 000 PORTIONS DE LAITAGES

ESTIMATION AU 1^{ER} TRIMESTRE SCOLAIRE 2023/2024
3 500 KG DE POISSON

ESTIMATION AU 1^{ER} TRIMESTRE SCOLAIRE 2023/2024
7 000 KG DE FRUITS



250

REPAS SERVIS
CHAQUE JOUR

36 000

REPAS
EN UN AN

8,62 €

LE PRIX DE REVIENT
D'UN REPAS
(CHARGES FLUIDES ET
PERSONNEL INTÉGRÉES)

3,10 €

LE PRIX MOYEN
PAYÉ PAR LES
FAMILLES

Estimation établie suite aux statistiques de fréquentation effectués en Septembre

Accueillir les enfants dans des conditions optimales, leur présenter un repas équilibré et des mets variés, leur offrir de se détendre, avant ou après le repas, en leur proposant des activités diversifiées, tels sont les enjeux au quotidien du service municipal de la restauration scolaire.



LES REPAS DE LA RESTAURATION SCOLAIRE SONT DÉSORMAIS SERVIS PAR LE SIVOM DU BÉTHUNOIS

Afin d'offrir le meilleur à nos enfants, les circuits courts et bio sont privilégiés dans la fabrication des repas.

Ces repas sont élaborés et réalisés par la cuisine centrale du Sivom de la Communauté du Béthunois. Il réunit une équipe pluridisciplinaire composée de diététiciens, de cuisiniers, d'élus et de parents d'élèves.

Cette équipe veille à proposer des menus qui initient les enfants à l'équilibre alimentaire et en leur faisant partager les plaisirs de la table.

3 QUESTIONS

À L'ADJOINT EN CHARGE

DE LA RESTAURATION SCOLAIRE



Dimitri RABEHI

Pourquoi la Municipalité a-t-elle choisi de travailler avec le SIVOM du Béthunois ?

"Par rapport à ce que l'on a pu connaître précédemment, le SIVOM nous a proposé un cinquième élément pour un tarif abordable. De plus, nous avons sondé les collectivités des alentours qui travaillaient déjà avec le SIVOM, elles nous ont toutes fait un retour très positif sur l'aspect qualité/prix."

Les enfants sont-ils contents de la qualité des repas ?

"Je suis passé à plusieurs reprises voir les enfants à la restauration scolaire. Ils disent adorer les repas. D'ailleurs, j'ai pu constater que les assiettes étaient à chaque fois vides."

La fréquentation de la restauration scolaire a augmenté ces dernières semaines. Pourquoi ?

"Effectivement, la fréquentation ne cesse d'augmenter depuis début septembre. Je pense que deux éléments sont à prendre en compte dans cette hausse : d'abord, le retour positif des enfants sur la qualité des repas. Le fait d'en parler à leurs copains ou à leurs parents font qu'on a chaque jour des nouveaux inscrits. Et puis, il ne faut pas oublier l'augmentation de la vie courante ; il est souvent plus intéressant financièrement pour les familles d'inscrire son enfant à la cantine."



ACCUEILS DE LOISIRS

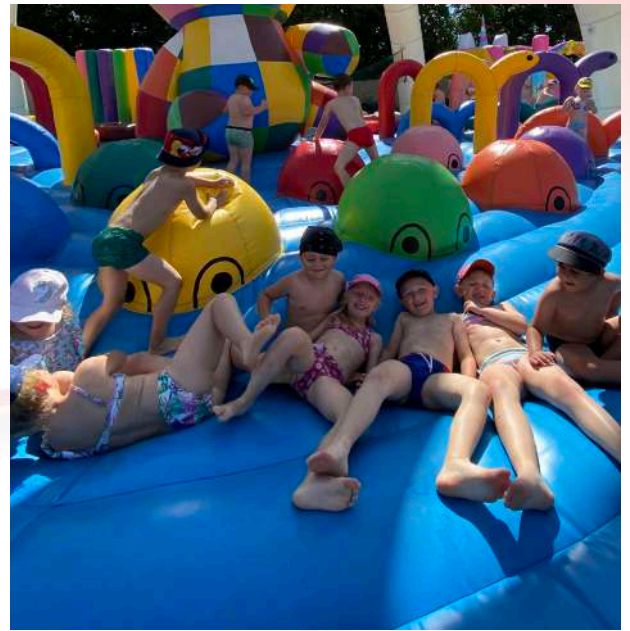



15 JEUNES DU CAJ ONT PASSÉ UN SEJOUR À SÉRÉNAC



OPÉRATION JOB D'ÉTÉ UN SUCCÈS PARTAGÉ

6 jeunes recrutés cet été dans les services administratifs et techniques.
Coûts : 6 664,30 euros.



LE POINT INFORMATION JEUNESSE

- Ouvert du lundi au vendredi de 9h30 à 12h00 et de 14h00 à 16h30.
- Permanence Mission Locale tous les Mercredis de 9h00 à 12h00 et de 14h00 à 17h00.
- Permanence CLLAJ les derniers Vendredis du mois de 14h00 à 16h30.
- Permanence CEJR les jeudis 28/09, 12/10, 26/10, 9/11, 23/11 de 14h00 à 17h00.

PERMANENCE EMPLOI

Cathy AVIEZ
vous reçoit
sur rendez-vous
au
Point Information Jeunesse
au 03 21 40 25 30



DES DICTIONNAIRES POUR LES CM1 ET DES CRAYONS POUR LES CP



Les élus vont à la rencontre des élèves de CP et CM1 afin de perpétuer cette coutume et permettre à chaque enfant de bénéficier des meilleures conditions d'apprentissage.



DÉPARTEMENT ET MUNICIPALITÉ À LA RENCONTRE DES 6EMES

Anouk BRETON, Conseillère Départementale, accompagnée du Maire Alain DUBREUCQ, est venue remettre une calculatrice aux élèves de 6ème du Collège Jean Rostand.



Bourses Communales 2023 / 2024

Remises des chèques à partir du Lundi 11 Décembre

Documents à fournir :

Certificat de Scolarité

AVIS d'imposition sur les revenus 2022

Dossier à remettre au Service Jeunesse du Lundi 18 Septembre au Lundi 16 Octobre inclus.

De 8h30 à 12h00 et de 13h30 à 17h00.

Attention, aucun dossier incomplet ou en retard ne sera pris en compte.

Informations et Renseignements au 03.21.45.62.40

1

Avoir un enfant Sainsois scolarisé dans un établissement public (Collège, Lycée, Études Supérieures)

2

Avoir un montant d'imposition inférieur à 600 €



LA JEUNESSE SPORTIVE SAINSOISE

FAIT SON GALA



QUALITÉ ET RIGUEUR

POUR UN SPECTACLE HAUT EN COULEUR

AVEC MOUV'GENERATION



DES VOIX SUBLIMES

POUR UNE ASSISTANCE CONQUISE



Un réel succès pour la nouvelle édition du concours de chants organisé par l'Union Citoyenne Sainsoise

BOURSE AUX JOUETS

Samedi 4 Novembre
Salle des Fêtes

Inscription et Renseignements :
Tél : 06 62 56 08 72
Paiement à la réservation
5€ la table





LE CENTRE COMMUNAL D'ACTION SOCIALE

Le CCAS vous accueille, vous accompagne et peut vous orienter vers nos partenaires dans les différentes étapes de la vie.



LES MISSIONS

- Soutien financier ponctuel (sous conditions de ressources)
 - Aide pour les factures non acquittées liées au logement, à l'énergie, aux fluides, à la santé, aux services scolaires (accueils de loisirs, cantines ...), à l'emploi et à la formation
- Chèque d'Accompagnement Personnalisé Alimentation
 - Chèque Epicerie Solidaire (Pacte62), Frais funéraires
- Domiciliation pour les personnes sans domicile stable en lien avec la Commune
 - Micro crédit social
- Aide à la constitution de dossier MDPH, APA, Aide Sociale, Hébergement
 - Plan Canicule, Mutuelle Communale
- Maintien Accès aux Logements
 - Dossier DLS Dossiers Contingent Préfectoral

ACCÈS AUX DROITS

SANTÉ

MOBILITÉ

INSERTION

LOGEMENTS

LE CCAS, POUR QUI ?

Le CCAS s'adresse à tous : familles, personnes seules, actifs, demandeurs d'emploi, personnes âgées, personnes en situation de handicap ...

LE SAVIEZ-VOUS ?

Le CCAS peut vous aider au paiement d'une facture énergie impayée (sous conditions).

LES ACTIONS

Animation pour les seniors (ateliers, conférences, activités physiques et sportives ...) en partenariat avec le service jeunesse et sports.

Le CCAS vous accueille du Lundi au Vendredi de 9h00 à 12h00 et de 13h30 à 16h30
Maison des Solidarités - 1, Rue de l'Egalité - Tél. : 03 21 44 94 15



LE SECOURS POPULAIRE
AU PARC D'ATTRACTIONS
ASTERIX



ACTIVITÉS ESTIVALES
DU PROGRAMME DE RÉUSSITE ÉDUCATIVE



Nettoyage et entretien de tombes
Prix minimum 8 3€

Les jeunes du CAJ proposent de nettoyer les tombes de vos proches

CIMETIERE DU CENTRE
18 OCTOBRE DE 14 A 17H
24, 25 et 27 OCTOBRE DE 9H A 12H

CIMETIERE DES CLAIRES FONTAINES
24 ET 26 OCTOBRE DE 9H A 12H



LES PUCES D'EUGENE
organisées par le Comité du Téléthon de Sains-en-Gohelle

RENSEIGNEMENTS ET INSCRIPTIONS
LES LUNDIS ET JEUDIS DE 17H À 19H
AU 06.46.87.72.40 - 5€ LA TABLE
BUVETTE ET RESTAURATION SUR PLACE



Téléthon

SALLE DES FÊTES - 9H À 16H - DIMANCHE 19 NOVEMBRE 2023



TARIF DES AMENDES

Non respect des règles de circulation, transport d'un passager : 35 €
 Circulation sur trottoir, engin débridé : 135 €
 Pas de port de casque, de gilet réfléchissant : 35 €
 Non présence de l'assurance : 35 €

SÉCURITÉ

UN ARRÊTÉ COMMUN
 POUR 6 VILLES

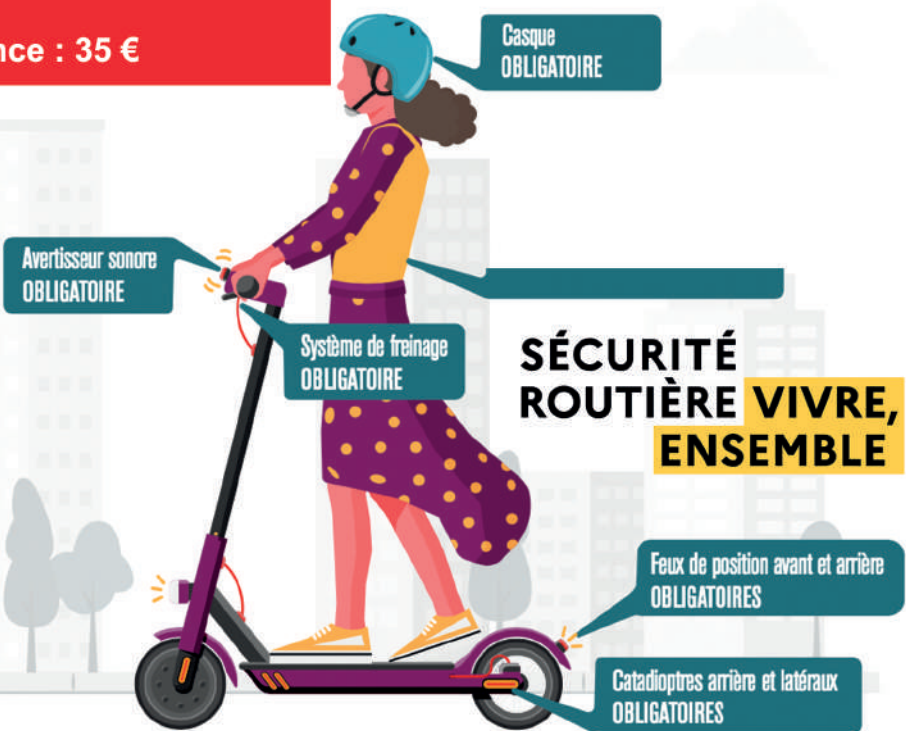

Depuis le 1er Juillet, lorsque vous circulez en trottinette électrique, il est obligatoire de porter un casque et une chasuble réfléchissante partout et tout le temps sur les territoires de Sains-en-Gohelle, Noeux-les-Mines, Houchin, Ruitz, Barlin et Maisnil-les-Ruitz.

STOP AUX DÉPÔTS SAUVAGES

**SAINS-EN-GOHELLE
 N'EST PAS UNE POUBELLE
 UN DÉPÔT SAUVAGE EST UN DÉLIT !**

*Soyons acteurs
 d'un territoire propre !*

JUSQU'À 1500 EUROS D'AMENDE
 selon le texte n°R116-2 du code de la voirie routière

DÉCHETTERIES

Déchetterie fixe :
 Liévin
 Rue Rudolph Diésel
 Du lundi au samedi de 9h à 18h
 Dimanche de 8h30 à 12h

Déchetterie itinérante :
 De 13 heures à 18 heures :
Aix-Noulette les 1er et 3ème Vendredi
 Ancien silo A1, Rue Lancino
Bouvigny-Boeyffles les 1er et 3ème Lundi
 Rue du Prince (près de l'échangeur A21)

Si impossibilité, un service de collecte sur rendez-vous est maintenu pour les personnes de 70 ans et plus ; à mobilité réduite ; sans moyen de locomotion dans le foyer. Le délai est fixé sous trois semaines (maximum 1 m², pas d'objets de plus d'1m60 ou de plus de 40 kg). **TEL. : 0 800 596 000**





Afin d'améliorer le cadre de vie et de renforcer la sécurité de ses citoyens, la Municipalité poursuit ses travaux de remise en état des voiries.
Coût de la Rue Sully : 190.000 € TTC (travaux financés intégralement par la Commune).



RÉFECTION DE VOIRIE RUE SULLY



TRAVAUX OPÉRATIONNELS SUR LE RÉSEAU D'ASSAINISSEMENT DE LA RUE LAMARTINE



Première tranche de travaux réalisés par la Communauté d'Agglomération de Lens-Liévin.



Cette opération reflète la volonté affirmée de la Municipalité d'agir en faveur de la qualité de l'eau et de lutter contre les effets des épisodes pluvieux de plus en plus intenses et violents.



INSTALLATION DE FEUX TRICOLORES MICRO-RÉGULÉS

Dans le cadre du futur réaménagement des axes départementaux Jaurès et Pasteur (travaux prévus sur les prochaines années en fonction des subventions des partenaires), la Municipalité a anticipé en installant des feux tricolores.



Ce dispositif permettra de réguler la vitesse, optimiser les conditions de circulation des usagers, améliorer la sécurité des usagers et notamment la traversée des enfants fréquentant les écoles du Centre.



DES ZONES 30

POUR LA SÉCURITÉ DE TOUS

Afin d'offrir plus de confort et de sécurité aux usagers en adaptant la circulation motorisée du territoire par un meilleur partage de l'espace public, la Municipalité de Sains-en-Gohelle s'engage à faire appliquer une vitesse de circulation limitée en instaurant la mise en place d'une zone 30 sur différents secteurs de la Ville.

Si la pratique de la marche et du vélo reste encouragée, la vitesse des véhicules motorisés se doit d'être diminuée. Un équilibre entre les modes est à trouver progressivement.

Diminuer la vitesse permet de réduire les distances de freinage, améliore la visibilité des automobilistes sur la voie et baisse considérablement le nombre, la fréquence et la gravité des accidents. Pour le confort et la sécurité de tous, adoptons les bons comportements.

Loin d'être une mesure restrictive, la zone 30 est un véritable levier pour améliorer le cadre de vie de nos habitants ; moins de pollution, moins de bruit, pour une meilleure qualité de vie !



RÉHABILITATION DU CHEMIN DES FILATIERS



En parallèle de la rénovation de 200 logements de la Cité 10 dans le cadre du dispositif de l'Engagement pour le Renouveau du Bassin Minier (ERBM), la Municipalité a décidé de réhabiliter le passage emprunté par de nombreux collégiens, dans le but d'améliorer le cadre de vie de ses concitoyens.



Réfection de 980 mètres de distance sur 3 mètres de large, le chemin des filatiers va se refaire une beauté (projet subventionné à 80% par l'Etat, la Région et la CALL).



OCTOBRE

SAM. 7
9h à 12h
Atelier Participatif Citoyen de Noël
Services Techniques

SAM. 7
9h à 12h
Soirée contre la Fibromalgie
Salle Marguerite

SAM. 7
dès 20h
Soirée Dansante Années 80 et Karaké du RC Sains
Salle des Fêtes

DIM. 8
dès 14h
Cabaret Dansant du CCAS
Halle des Sports

MAR. 10
9h30
Atelier Calligraphie Octobre Rose
ESPAS - Ex LIDL

MAR. 10
14h30
Atelier Sophrologie Octobre Rose
Salle des Acacias

VEN. 13
9h
Marché Octobre Rose
Parking Halle des Sports

DIM. 15
Dès 14h
Loto avec Donne un But à tes Rêves
Salle des Fêtes

MER. 25
9h à 12h
Marché Hebdomadaire Spécial Halloween
Rue Leclerc

SAM. 28
9h à 12h
Atelier Participatif Citoyen de Noël
Services Techniques

DIM. 28
Fin de Journée
Zomb'in The Dark organisé par le Service Jeunesse
Complexe Sportif

SAM. 29
17h & 19h
The Halloween Show avec Mouv'Generation
Salle Marguerite

NOVEMBRE

MER. 1
10h30 à 17h
Tournoi et Initiation de Cornhole
Halle des Sports

3 au 12
Ducasse de la Tour Eiffel
Place de la Résistance

SAM. 4
10h à 19h
Salon de la Culture Japonaise Kawaii
Salle Marguerite

SAM. 4
8h à 15h
Bourse aux Jouets de l'Amicale du Personnel Communal
Salle des Fêtes

DIM. 5
10h à 18h
Salon de la Culture Japonaise Kawaii
Salle Marguerite

DIM. 5
Dès 14h
Loto avec Donne un But à tes Rêves et l'Amicale du Personnel Communal
Salle des Fêtes

SAM. 11
11h
Commémoration du 11 Novembre
Monument aux Morts

11 au 15
Exposition du Patrimoine organisée par l'AEAE
Salle Marguerite

DIM. 12
Journée
Marché de Noël organisé par la Fée Magique
Salle des Acacias

DIM. 12
Dès 14h
Loto avec Donne un But à tes Rêves et Ludovic un Défi pour la Vie
Salle des Fêtes

DIM. 19
8h à 18h
Bourse des Collectionneurs de l'ASFL
Salle Marguerite

DIM. 19
8h à 18h
Les Puces d'Eugènes du Téléthon
Salle des Fêtes

MER. 22
15h à 19h

Collecte de Sang
Salle des Fêtes

MAR. 28
Dès 19h
Spectacle Musical Barnum au profit du Téléthon
Salle Marguerite

JEU. 30
7h à 10h
P'tit Déj' du Téléthon
Salle des Fêtes

MAR. 30
Dès 19h
Concert Charbon de la Sainte-Barbe
Salle Marguerite

DÉCEMBRE

SAM. 2
19h
Soirée Blind Test au profit du Téléthon
Salle des Fêtes

DIM. 3
14h00
Loto avec Donne un But à tes Rêves au profit du Téléthon
Salle des Fêtes

VEN. 8
19h
Descente du Père Noël, Spectacle Pyrotechnique ...
Place de la Marne

Sa. et Di. 9 et 10
Journée
Marché de Noël
Halle des Sports

SAM. 16
20h30
Pièce de Théâtre au profit du Téléthon
Salle Marguerite

MER. 20
A. MIDI
Arbre de Noël du Secours Populaire
Salle des Fêtes

Séances du Conseil Municipal
Jeudi 12 Octobre - 18h
Jeudi 14 Décembre - 18h
Salle des Mariages - Mairie

Marché Hebdomadaire
Chaque Mercredi de 8h00 à 12h00
Rue du Maréchal Leclerc



Les écrits n'engagent que leurs auteurs.

UN BILAN, UN PROJET, UNE AMBITION (DIVERS GAUCHE)

Mesdames, Messieurs, Sainsoises, Sainsois,

Chercher à être populaire en disant aux gens ce qu'ils veulent entendre, ou bien être responsable en faisant ce qui est juste ? Telle est la question !

L'équipe de la majorité municipale a choisi la voie de la responsabilité, en prenant des décisions dictées par l'intérêt général, même si ces décisions sont parfois impopulaires et suscitent des remous politiques ou sociaux. Nous restons concentrés sur notre programme que vous avez validé dans les urnes en 2020.

Notre objectif : faire ce qu'on a promis et améliorer, sur le long terme, notre cadre de vie et le bien-être des Sainsois, tout en conservant une situation financière saine.

Certes les crises sanitaire, géopolitique, énergétique, économique, sociale et environnementale ne nous facilitent pas la tâche.

Comme beaucoup de ménages qui doivent faire face aux difficultés de la vie, nous avons dû nous adapter et faire preuve de prudence.

Toutefois, cela ne nous empêche pas de garder notre cap et de travailler sur des projets concrets qui profiteront aux Sainsois.

Vous avez pu découvrir à travers notre bilan de mi-mandat, intégralement financé par les élus du groupe majoritaire, que les projets ne manquent pas. Il reste beaucoup à faire, pour chacun d'entre vous.

Permettez-nous de saluer l'engagement remarquable des agents communaux qui chaque jour œuvrent pour le service public avec responsabilité, sérieux et efficacité.

Vous pouvez compter sur nous pour préparer l'avenir, avec un engagement guidé par l'intérêt général.

Les élus du groupe majoritaire

UN HOMME, UNE ÉQUIPE, UNE VILLE, AVEC VOUS (RASSEMBLEMENT NATIONAL)

Aucun texte de ce groupe ne nous est parvenu dans les délais.

AGIR POUR SAINS-EN-GOHELLE (PARTI SOCIALISTE)

Aucun texte de ce groupe ne nous est parvenu dans les délais.

ENSEMBLE ET AUTREMENT (DIVERS DROITE)

Aucun texte de ce groupe ne nous est parvenu dans les délais.



LES NAISSANCES

Lyo BLAMPIN né le 29/01/2023 à Lens
 Adamm DUBUSSE ABDOLY né le 31/01/2023 à Lens
 Ambre RAGUENEAU née le 18/02/2023 à Arras
 Lino DEMARETZ PLAETWOET né le 22/02/2023 à Lens
 Illana VERSELE née le 07/03/2023 à Lens
 Enzo RICHEL né le 07/03/2023 à Beuvry
 Alix DAILLET COURTIN née le 08/03/2023 à Divion
 Chloé BREUVART DELILLE née le 11/03/2023 à Lens
 Alix LECOMTE née le 13/03/2023 à Arras
 Alba DELEDEUIL née le 14/03/2023 à Arras
 Mylàn BAILLEUL né le 17/03/2023 à Beuvry
 Maxence VALENTIN-HAGE né le 21/03/2023 à Arras
 Ethan DELROCHE, né le 31 mars 2023 à Divion
 Théo QUÉVAL né le 05/04/2023 à Lens
 Ilyana GUISGAND née le 12/04/2023 à Lens
 Zoéline DEDON BIENCOURT née le 14/04/2023 à Beuvry
 Noa PAPIN née le 18/04/2023 à Arras
 Eléna COSSART née le 21/04/2023 à Lens
 Zia REGNER TRANAIN née le 22/04/2023 à Beuvry
 Corentin MOS né le 10/05/2023 à Lens
 Tahia LARATTE née 12/05/2023 à Lille
 Aï Ly VAN MEYEL née le 29/05/2023 à Lens
 Léo LE COZ LION né le 05/06/2023 à Lens
 Farouk HADJAR né le 15/06/2023 à Lens
 Aaron LEMAITRE né le 22/06/2023 à Lens
 Lou BARILLET née le 28/06/2023 à Divion
 Rose BOULET née le 12/07/2023 à Divion
 Gabrielle COSSART née le 16/07/2023 à Arras
 Romane DUPUIS VASSEUR née le 20/07/2023 à Lens
 Ambre TRANAIN née le 23/07/2023 à Arras
 Ézékiel REANT né le 07/08/2023 à Lens
 Nino BOULET GANTIEZ né le 11/08/2023 à Divion
 Séléna BILLAUT née le 15/08/2023 à Arras
 Lilian NOËL né le 17/08/2023 à Divion
 Nino LETIERCE né le 02/09/2023 à Lambres-Lez-Douai



LES BAPTÊMES RÉPUBLICAINS

Nolhan EDMOND le 11/02/2023
 Emma EDMOND le 25/03/2023
 Justine LACHERY le 20/05/2023
 Téa DALLE le 20/05/2023
 Hanaé DELAVEAU RECHIGNAC le 10/06/2023
 Lony LAPORTE le 10/06/2023
 Kalie TIPREZ le 17/06/2023
 Louis FOURNIER DE SAINT RIQUIER le 24/06/2023
 Hamadi KEBE le 08/07/2023
 Mahina KEBE le 08/07/2023
 Mya AMBLANC le 08/07/2023
 Andy MORAND le 22/07/2023
 Sybille DUCROCQ le 12/08/2023
 Gabriel GOGNEAU le 12/08/2023



LES PACS

Donovan DAMIENS et Faustine BROCAIL le 06/02/2023
 Valentin SEUX et Sandra GAVOIS le 10/02/2023
 Reynald LEMAIRE et Aurélie TRANAIN le 13/02/2023
 Victor TYTGAT et Lauren ANDREZ le 22/02/2023
 Anthony ROUSSETTE et Amélia DE DONCKER le 27/03/2023

Yohann VERSELE et Herveline GUISELIN le 31/03/2023
 Vincent DENOEUX et Marilyse PATOUT le 07/04/2023
 Sébastien HOINE et Émilie ROUSSEY le 25/04/2023
 Julien BRUCHEZ et Julie DUCLOY le 31/05/2023
 Thomas DEPREZ et Charlène CROMBET le 21/07/2023
 Julien CATRY et Sandra FEBVIN le 21/08/2023
 Maxime LEFRÈRE et Lauryne PARIS le 24/08/2023
 Romaric DRINCO et Pauline CZEPIK le 25/08/2023
 Kévin CALIBRE et Emma MACQUART le 29/08/2023



LES MARIAGES

Dany DELEPLANQUE et Catherine DUPARCO le 14/02/2023
 Christophe CARRÉ et Magalie MENEZ le 04/03/2023
 Laurent VERINAUD et Aurore BEGUIN le 06/05/2023
 Flavien BACQ et Audrey BUISINE le 20/05/2023
 Stéphane VASSEUR et Julie MAGNIER le 27/05/2023
 Roman WOJCIECHOWSKI et Sylvia DÉPLANQUE le 03/06/2023
 Quentin LAPORTE et Sylvia PIGNON le 10/06/2023
 Jonathan TIPREZ et Emilie BAR le 17/06/2023
 Sébastien OPIGEZ et Joëlle CRETEL le 17/06/2023
 Eddy SCHWITALLA et Laëtitia HOURIEZ le 01/07/2023
 Bruno MORAND et Françoise FERLICOT le 22/07/2023
 Jason DELROCHE et Morgane BALLEZ le 12/08/2023
 Quentin DEMARTIN et Léa STIEVENARD le 09/09/2023
 Frédéric MOREL et Anne SAOUDI, le 09/09/2023



LES DÉCÈS

Patricia LECOUTRE née HONORÉ décédée à Lens le 08/02/2023, 77 ans
 Janine CONSIL née COGET décédée à Bruay la Bruissière le 08/02/2023, 89 ans
 Jeannine BERNARD née PLET décédée à Sains-en-Gohelle le 12/02/2023, 73 ans
 Victor ROUCHAUSSÉ décédé à Sains-en-Gohelle le 13/02/2023, 78 ans
 Claudine ROHART née BOURDREZ décédée le 17/02/2023 à Lens, 75 ans
 Serge LALY décédé le 22/02/2023 à Sains-En-Gohelle, 64 ans
 Sylvie VELGE décédée le 01/03/2023 à Beuvry, 61 ans
 Michel FOLLIN décédé le 07/03/2023 à Sains-en-Gohelle, 86 ans
 Jean-Claude HUGUENIN décédé le 23/03/2023 à Sains-en-Gohelle, 62 ans
 Pierre-Jean BÉCUE décédé le 28/03/2023 à Sains-en-Gohelle, 84 ans
 Ethan DELROCHE, décédé le 31 mars 2023 à Divion
 Benoît DELFORGE décédé le 07/04/2023 à Sains-en-Gohelle, 35 ans
 Jean-Michel GARASZ décédé le 12/04/2023 à Liévin, 62 ans
 Bernard PETIT décédé le 15/04/2023 à Sains-en-Gohelle, 85 ans
 José DELFORGE décédé le 18/04/2023 à Sains-en-Gohelle, 69 ans
 Marie-Rose MARTIN décédée le 19/04/2023 à Sains-en-Gohelle, 87 ans
 Ginette LALLAINE née BOLLAERT décédée le 18/05/2023 à Lens, 76 ans
 Guy MAHIEU décédé le 27/05/2023 à Sains-en-Gohelle, 64 ans
 Micheline RASTOLL née DAUTEL décédée le 31/05/2023 à Lens, 80 ans
 Muryelle DERISQUEBOURG née BOSCH décédée le 10/06/2023 à Beuvry, 74 ans
 William BOSCH décédé le 06/08/2023 à Sains-en-Gohelle, 71 ans
 Raymond PLAISANT décédé le 06/08/2023 à Lens, 75 ans
 Janine GRARD née LEFEBVRE décédée le 07/08/2023 à Divion, 87 ans
 Christian HECQUET décédé le 08/08/2023 à Lens, 73 ans
 Christian PÉCOUT décédé le 15/08/2023 à Lens, 80 ans
 Jules PARENT décédé le 25/08/2023 à Liévin, 93 ans
 René DESMAZIERES décédé le 31/08/2023 à Lens, 58 ans



Fête **FORAINE**

DU 3 AU 12 NOVEMBRE 2023
PLACE DE LA RÉSISTANCE
ET RUE DU MARÉCHAL LECLERC



ATELIER DÉCORATIONS DE NOËL
citoyen

7 & 28 OCTOBRE

INSCRIPTION : 03 21 44 94 00



MARCHÉ DE
NOËL
9-10
décembre

Samedi
de 11h à 21h
Dimanche
de 11h à 19h

HALLE DES SPORTS "LIBERTÉ"
Impasse Sully - 62114 - Sains-en-Gohelle